



# L'AGENCE DE SAINT RÉMY

MADE IN ALPILLES

360 000 €

## Buying apartment

3 rooms

Surface : 68 m<sup>2</sup>

Surface of the living : 31 m<sup>2</sup>

Year of construction : 2025

Exposition : Sud

Hot water : Individuelle

Inner condition : new

Standing : residential

Building condition : new

## Amenities :

double glazing, center, visitor parking, near the center

2 bedroom

1 terrace

1 shower

1 WC

1 parking

## Legal information

360 000 € fees included

4,96% VAT of fees paid by the buyer

(343 000 € without fees), no current

procedure, information on the risks to which

this property is exposed is available on

[georisques.gouv.fr](http://georisques.gouv.fr)



## Apartment 391 A Saint-Rémy-de-Provence

SAINT RÉMY DE PROVENCE, 2 steps from the center in a beautiful environment secure residence, apartment crossing on the 1st floor of 68.69 m<sup>2</sup> composed of an entrance hall of a bright living room of 31m<sup>2</sup>, 2 bedrooms, covered terrace of 13.19 m<sup>2</sup>. Parkings Sale in VEFA delivery 2nd half of 2026

Document non contractuel - 24/01/2025

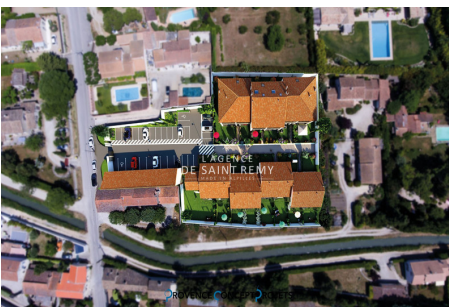

L'agence de Saint Rémy - 43, bd Victor Hugo - Saint-Rémy-de-Provence

Tél: 04 90 20 80 70 - [lagencedesaintremy@gmail.com](mailto:lagencedesaintremy@gmail.com)

Carte professionnelle n°CPI 13012018000031153 et CPI 13012018000030996 - RCS TARASCON 802 930 420

**Protocole COVID :** Vendeur et visiteur portent un masque pendant la visite et utilise leur propre gel hydro alcoolique. Visites: 30 minutes max, (1 par demie-journée) 1 personne max, aérer les pièces 15mn avant et après. Échangez les docs par emails. Les visiteurs ne doivent rien toucher. Respectez la distanciation physique. Pièces infé à 10m<sup>2</sup>: 2 personnes max. Chacun utiliser son gel hydro alcoolique et utiliser son propre stylo. Si vous avez un doute (fièvre, toux etc.) il v vaut mieux reporter la visite.